

# AGROTIMES

Oportunidades de brand awareness  
com nosso leitores

The screenshot shows the Money Times website interface. At the top, there's a navigation bar with 'MONEY TIMES' logo and social media icons. Below it, a 'TEMPO REAL' section displays market news: 'Frio (FRI03) sobe mais de 1% e destaca o desempenho do petróleo', 'Tesouro Direto bate 22,2 milhões de investidores, vendas somam R\$ 7 bilhões em abril', and 'Copel (CPLE6): Itaú BBA eleva preço-alvo da ação para R\$ 13,60 e mantém recomendação de compra'. A 'MERCADO' section shows 'IBOVESPA -0,40%' at 138.326,92 pts and 'DOLAR -0,30%' at R\$ 5,66. A yellow banner for 'mercado pago' advertises a 'Conta que rende 105% do CDI'. A 'GIRO DO MERCADO' section features a headline: 'Tribunal suspende tarifas de Trump: E agora? Veja o que está no radar do mercado'. The main content area includes a market data table, a large article titled 'Ibovespa (IBOV) abre sem direção definida com atenção total em Wall Street após bloqueio de tarifas; 5 coisas para saber ao investir hoje (29)', and four smaller articles: 'ECONOMIA: Selic a 14,75% por mais tempo: Cortes podem "escorregar" do 1T26 para o 2T26, diz Mário Mesquita, do Itaú'; 'MONEY TIMES ENTREVISTA: Sem apostas contra Bradesco (BBDC4) e 'bola de neve' em BB (BBAS3); as visões de gestor da Mantar sobre bancos'; 'MERCADOS: Wall Street sobe com suspensão de tarifas de Trump; Nasdaq salta mais de 1% com Tesla e resultados de Nvidia'; and 'MELHORES: Como não 'pagar caro' na sua previdência? Gestora com estratégia inovadora tem fundos com boas oportunidades de retorno'. At the bottom, there are sections for 'IMPOSTO DE RENDA', 'CRYPTOTIMES', and 'MAIS LIDAS'.

# MONEY TIMES

- Site criado em Setembro de 2016
- Foco em breaking news/notícias objetivas de economia e mercados
- Média de **150** matérias diárias
- Referência em carteiras e recomendações de investimentos
- **15 milhões** de pageviews mensais
- **+400 mil** seguidores no Instagram
- **+50 mil** inscritos no Youtube
- **+35 mil** inscritos na Newsletter

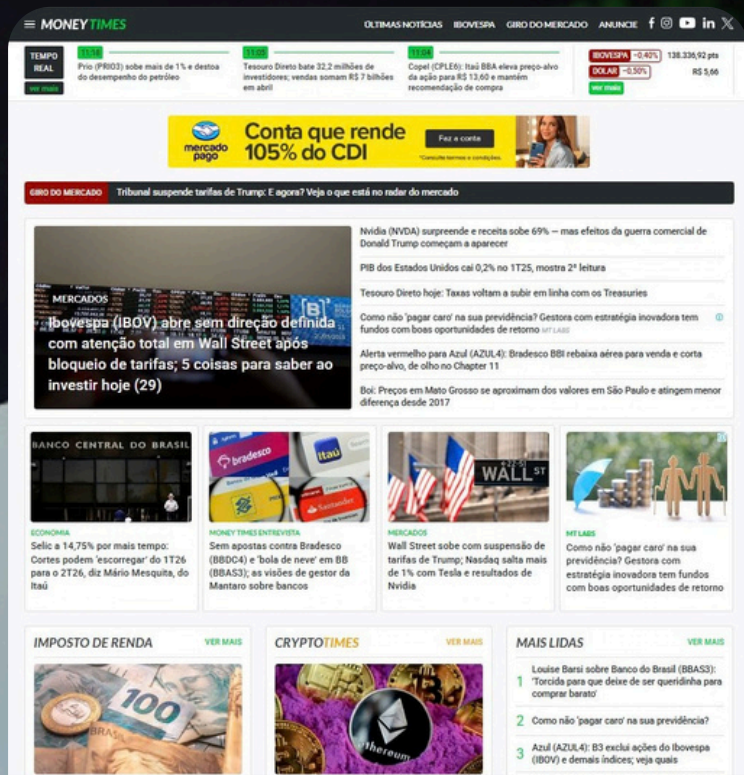

# MONEY TIMES

NOSSAS MARCAS



# AGROTIMES

Editoria especializada em agronegócio do Money Times.  
Oferecemos página especial e newsletter semanal.



# AGROTIMES

Hub de Agro no Money Times, com 650 mil pageviews/mês

- Temos página especial e newsletter semanal Agrotimes
- Expansão da cobertura em 2025
- Cobertura feiras de Agro
- Ações multimídia
- Espaço para patrocinadores

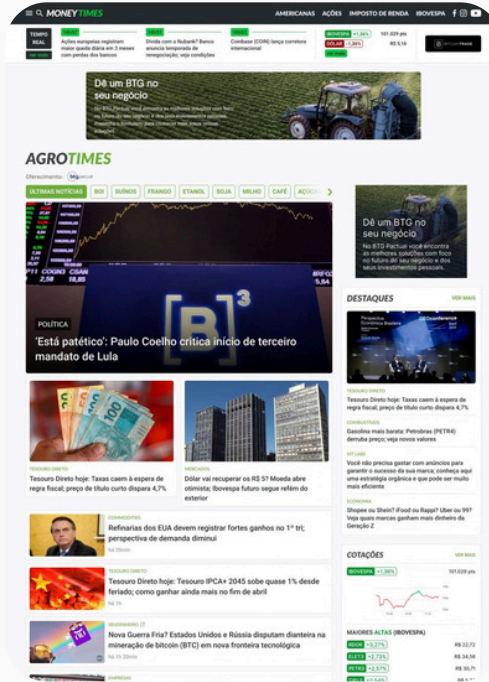

Home Agrotimes

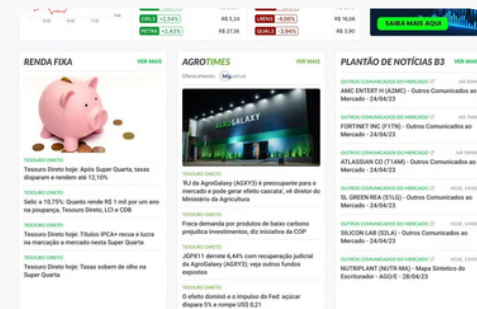

Seção na Home MT

# NOSSOS Números

# +15 milhões

pageviews/mês no **Money Times**

## +650mil

de pageviews/mês na  
editoria do **Agro Times**

## +400mi

seguidores no Instagram  
do **Money Times**

## +50mi

inscritos no Youtube  
do **Money Times**

## +35mil

inscritos na Newsletter do  
**Money Times** e **Agrotimes**

## +80

matérias publicadas por  
mês sobre o **agronegócio**

1

## Estratégia

- Branded content
- Mídia display
- Patrocínio
- Projetos especiais
- Licenciamento de conteúdo

2

## Multicanais

- Site
- Newsletter
- Redes
- Sociais
- Ebook
- Eventos

# Redação **Exclusiva**

Integração com Jornalismo, Marketing e Negócios do **Money Times**



## **Pasquale Augusto**

Repórter do AgroTimes

Formado em Jornalismo pela Universidade São Judas Tadeu. Já trabalhou no Canal Rural, onde atuou como editor do Rural Notícias, programa de TV diário dedicado à cobertura do agronegócio. Em 2024 e 2025, ficou entre os 100 jornalistas + Admirados da Imprensa do Agronegócio.

# 01 Espaço para **Patrocinadores**

Banners no site do Money Times

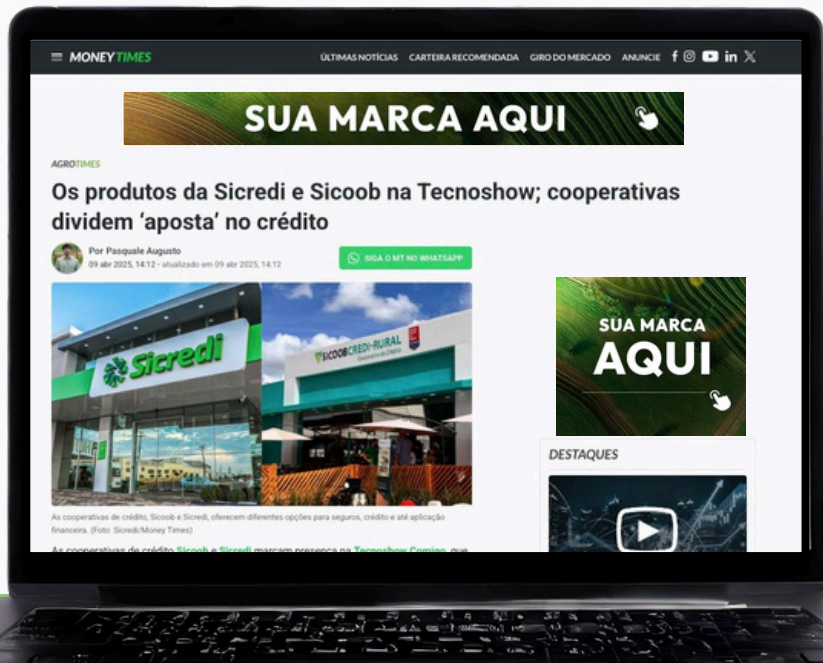

Logo do Patrocinador na HomePage



Banner na Newsletter do AgroTimes



02

## Branded **Content**

- **Produzimos matérias patrocinadas** focadas em conversão, captação ou awareness, de temas à escolha do cliente
- Os textos são submetidos à aprovação e podem incluir botões CTA e banner nas laterais do texto
- Os conteúdos são desdobrados em chamada na home, push, native ads e stories



MONEYTIMES

CONTEÚDO EMPÍRICUS

**Os tempos difíceis para a SLC Agrícola (SLCE3) chegaram ao fim? Analistas recomendam a ação para investidores de dividendos**

Por Leonardo Carmo  
11 Jun 2025, 10:00 - atualizado em 12 Jun 2025, 12:06



Para a Empiricus Research, empresa está "preparada para capturar a melhora do ambiente agro já este ano" (Imagem: Fabiano Panizzi/ SLC Agrícola)

Plantações prejudicadas por eventos climáticos, preços caindo após um 'boom' temporário...

Nos últimos anos, a SLC Agrícola (SLCE3) tem enfrentado grandes desafios.

Mas, ao que tudo indica, o jogo está prestes a virar para a empresa.

Tanto é que a Empiricus Research acaba de incluí-la entre suas **recomendações para junho**.

Reportagem no site

03

# E-mail *Marketing*

- Disparado em nossa base de inscritos
- Conteúdo produzido de acordo com a necessidade do cliente



04

# PODCAST

## MONEYMINDS

### ESPECIAL AGRO

Programa com discussões  
sobre **Agro**negócios

CTA para conteúdo extra

QR Code

Vídeo de até 30s

Link na descrição

Pitch do apresentador

Inserção de logo



05

# E-Books

- Produção de conteúdo, layout e diagramação

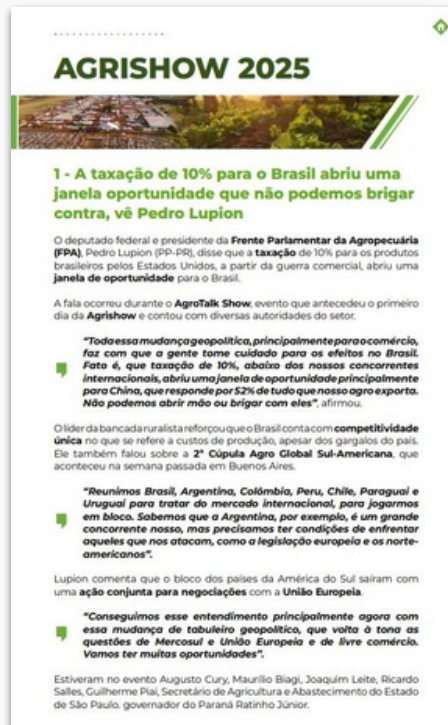

# Nossos videocasts são **multimídia**

- O programa no YouTube é apenas parte de uma **estratégia 360 de divulgação**.
- Todo programa tem uma reportagem no site com vídeo embedado
- Programa é desdobrado em shorts, reels, newsletter, push, chamada na home.
- Os cortes do programa podem, inclusive, gerar mais audiência do que o episódio completo.



CFO da KEPLER conta sobre DESAFIOS DE...  
Money Times  
16 mil visualizações • há 1 mês

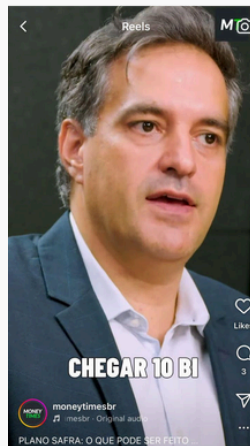

MONEYTIMES

AGROTIMES

Kepler Weber (KEPL3): Falta um Plano Nacional de Armazenagem e Plano Safra precisa 'chegar na ponta', diz CFO

Por Pasquale Augusto  
23 abr 2025, 16:10 - atualizado em 23 abr 2025, 16:10

(Foto: Money Times)

SIGA O MT NO WHATSAPP

O CFO da **Kepler Weber (KEPL3)**, Renato Arroyo, disse ao Money Minds, programa do **Money Times** no Youtube, que o Brasil precisa de um Plano Nacional de Armazenagem.

Segundo ele, o país enfrenta um déficit de 120 milhões de toneladas e a produção deve chegar a 500 milhões de toneladas de grãos nos próximos 10 anos.

"Essa é uma questão crítica. Precisamos de um plano de Estado, independente do governo", ressaltou.

- **VEJA TAMBÉM:** O Agro Times está 'entrando em campo' para cobrir a Agrishow, principal feira do agronegócio no Brasil; acompanhe a cobertura completa

O executivo alertou que, se nada mudar, o déficit de armazenagem no Brasil pode dobrar até 2032.

"Podemos atingir 460 milhões de toneladas em produção. Se a armazenagem crescer no ritmo atual, o déficit chegará a 240 milhões de toneladas".



# Contato

equipe comercial

Entre em contato para mais informações e projetos sob medida!

## Elisa Ribeiro

Diretora de Marketing e Projetos  
[elisa.lopes@empiricus.com.br](mailto:elisa.lopes@empiricus.com.br)  
(21) 98761-1410

## Giovanna Melo

Produtora comercial  
[giovanna.melo@empiricus.com.br](mailto:giovanna.melo@empiricus.com.br)  
11 97477-6746

Veja todas as oportunidades comerciais no **Money Times** e **Seu Dinheiro**

MT [CLIQUE AQUI](#)

sd [CLIQUE AQUI](#)